



×



岩手県立葛巻高等学校
IWATE PREFECTURAL KUZUMAKI HIGH SCHOOL

×



夏のくずまき 満腹ツアー

～大自然を添えて～
食べて、飲んで、味わい尽くせ！



冬のくずまき 満腹ツアー

～大自然を添えて～
食べて、体験して、くずまきにソマच्छイナ！





夏のくずまき 満腹ツアー

～大自然を添えて～

食べて、飲んで、味わい尽くせ！

日帰り・三食(昼食・夕食)+こびる(おやつ)付き

《出発日》2025年8月9日(土)、10日(日)

●申し込み締め切り:各出発日の10日前 ●コース番号 8月9日出発9990・8月10日出発9991

《ご旅行代金》各出発日共通 お一人様10,000円(税込)

●ご旅行代金に含まれるもの ①IGR各駅⇄小鳥谷・いわて沼宮内駅間のIGR運賃 ②貸切バス代 ③行程に記載の食事代 ④体験料
※IGR乗車駅による差額はございません。他社区間(青い森鉄道・JR)発着駅よりご参加の場合、他社区間分の運賃は代金に含まれません。
※夕食のファーストドリンクを除く飲み物は代金に含まれません。

《ご参加対象者・ご参加条件》

●飲酒を伴うため、20歳以上限定です。(お酒が飲めない方もご参加いただけます)

●より多くの方にご参加いただきたいため、お申込みは**お一人様につき一出発日**でお願いいたします。

●葛巻町の観光受入、誘客への意見を頂戴するため、アンケートにご協力いただけます。

《最少催行人員》各日8名様 《募集定員》各日20名様 《利用バス会社》岩手県北バスまたは同等

《添乗員》小鳥谷駅出発からいわて沼宮内駅到着まで同行します。

【詳しい行程、見どころなどは裏面をご覧ください】

《企画協賛》葛巻町・岩手県立葛巻高校・くずまき観光地域づくり協議会

《旅行企画・実施・お申し込み先》IGRいわて銀河鉄道線 銀河鉄道観光

※葛巻町体験型観光モニターツアー実施業務

葛巻町ならではの食や体験を盛り込んだモニターツアーの実施により消費者ニーズを調査するとともに、夏期間における誘客を促進し、関係人口の創出及び交流人口の拡大を図ることを目的とします。



この企画は私たちが提案しました!!

岩手県立葛巻高等学校3年A組



(株)岩手くずまきワイン

※画像は全てイメージです

夏のくずまき 満腹ツアー

～大自然を添えて～

食べて、飲んで、味わい尽くせ！

1.企画の経緯

2025年2月～3月に開催した葛巻高校2年生と初めてのコラボ企画「冬のくずまき満腹ツアー」において、その企画段階で「夏の企画」にふさわしいコンテンツの提案があったこと、ツアー参加者からの評価が極めて高く、夏のツアーへの要望が高まったことから、初めて「夏のくずまき」を舞台としたツアーを企画。



「冬企画」と同様、「アドベンチャーツーリズム」仕立てとし、「自然体験」と「異文化体験」を「アクティビティ」を通して、「夏のくずまき」を五感で体験していただくとしたもの。

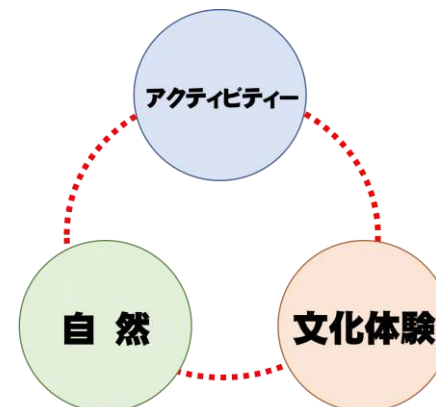

アドベンチャーツーリズムとは「アクティビティ体験、自然体験、文化体験の3つの要素のうち、2つ以上の要素で構成される旅行」のことです。



2. ツアー企画のポイント

★葛巻町ならではの「食文化」の体験

- ①昔ながらの「郷土料理」
「芋もち」の製作体験と食体験
- ②葛巻町の基幹産業「畜産」を感じる「バーベキュー」(昼食)
- ③夏のくずまきを「食」から感じる
「冷やしくずまき鍋」と「岩手くずまきワイン」を特別な空間で「くずまき鍋と岩手くずまきワインの夕べ」というパーティー形式で提供

★夏の葛巻町ならではの「自然体験」と「アクティビティ」

- ①葛巻町の名瀑「七滝」までのプチハイキング(片道300m程度)
爽やかな滝の風を全身に！
- ②北上山系開発の象徴ともいえる「塚森」で、美しいパノラマ風景をバックに、葛巻町が取り組む「畜産」と「クリーンエネルギー」を感じる

★冬の葛巻町を知りつくす葛巻高校生がインタープリテーション

※インタープリテーションとは…

「目に見えるもの」を通して「目に見えないコト・モノ」を紹介すること

- ①バス車中での案内
- ②お客様との積極的なコミュニケーション
- ③お客様をアテンド、各種体験のサポート

3.実際の行程

ご旅行行程表【最終行程表】

令和7年6月

| 岩手県葛巻町 夏のくずまき 満腹ツアー ～大自然を添えて～ | 行先 葛巻町 | ご旅行日 令和7年8月9日(土) | 日程 日帰り |
|---|---|---------------------|-----------|
| <p>※1GR下り(八戸行) 盛岡駅 9:14発+++小島谷駅10:12着 ※1GR上り(盛岡行) 八戸駅 9:30発+++小島谷駅10:18着</p> <p>【ご集合場所・時間】 10:20 1GR小島谷駅改札口外</p> <p>【行程】 小島谷駅——七滝入口……(ブチハイキング)……七滝……七滝入口——グリーンテージBBQ(昼食)—— 10:30 10:45 11:45 12:15 13:00</p> <p>——森のこだま館《葛巻の郷土料理体験・羊餅づくりと試食》——塚森(周囲の景色が一望できる欧州のような高原)—— 13:10 14:50 15:50 16:10</p> <p>——道の駅くずまき高原(お買物)——道の駅レストハウスくずまき高原《冷やしくずまき鍋とくずまきワインの夕べ》—— 16:40 17:00 17:10 18:10</p> <p>——くずまき高原牧場(くずまき高原から美しい夕焼けを眺め、夕涼み【日没18:40】)——しゅて沼宮内駅・解散 18:20 18:50 19:20</p> <p>※1GR上り(盛岡行) しゅて沼宮内駅19:37発 ※1GR下り(八戸行) しゅて沼宮内駅19:41発</p> <p>●緊急時の連絡先 【当日】080-9253-0307(担当:濱戸 祥平)</p> <p>【ごあんない】必ずご一読ください。</p> <ul style="list-style-type: none"> ★ 降雨でも催行します。雨具をご持参のうえ、ご参加ください(両手が使えるカッパ類がお勧めです)。 ★ 未舗装道路を歩きます。はきなれたズックなどでご参加ください。(厳しい山道ではありません) ★ 行程の各時間は目安です。天候、道路状況により時間が変更になる場合がございます。 ★ 天候等により、行程の一部を変更する場合があります。 | <p>【食事条件】</p> <p>[昼食] あり グリーンテージ 《くずまき》</p> <p>[こびる(おやつ)] あり 森のこだま館 《羊餅》</p> <p>[夕食] あり 道の駅くずまき高原レストハウス 《くずまき鍋と岩手葛巻ワインの夕べ》</p> | | |

※ 交通事情等により、行程・時刻が変更になることもございますので、ご了承くださいませ。 凡例 : 貸切バス(岩手県北バスまたは同等・大型または中型) —— 列車 +++ 徒歩 ……

4.パブリシティ(広報)

●実施後に岩手日報(2025.8.11)が掲載

葛巻高生ガイドと行く 町の自然や食、魅力発信



葛巻高の生徒たちの案内で
「七滝」を見学する参加者

葛巻

「夏のくずまき 満腹ツアー」は10日までの2日間、葛巻町内で開かれた。アイディアを提案した葛巻高3年生が同行し、県内外の約40人に地域が誇る自然や食の魅力を発信した。

参加者は同町田部の名勝「七滝」を訪れ、迫力の景観と涼しげな空間を満喫。道の駅くずまき高原のレストハウスで特産のくずまき鍋やワインを堪能し、くずまき高原牧場では幻想的な夕日を眺めた。

「夏のくずまき 満腹ツアー」は日帰りです。同校と町、IGRいわて銀河鉄道が連携した2月に続く2回目の企画。プログラムを夏仕様にアレンジした。

ガイド役の生徒が若者目線で町の強みを紹介し、谷地ルミナさんは「地域の名所や魅力を伝えることができて貴重な機会だった」と胸を張った。

5.広告

岩手日報及びデーリー東北に6/17掲載



夏のくずまき 満腹ツアー

この企画は私たちが提案しました!

～大自然を添えて～
**食べて、飲んで、
味わい尽くせ!**

岩手県立葛巻高等学校 3年生

日帰り・2食(昼食・夕食)+こびる(おやつ)付き

出発日 日帰り 8月9日土・10日日

コースNO.9990 (8/9)
コースNO.9991 (8/10)

旅行代金 各出発日共通 お1人様 **10,000円** (税込) **最少催行人員** 各日8名様 (募集人員:各日20名様)

※旅行代金に含まれるもの ①各駅→小島谷→いわて沼宮内駅のIGR運賃 ②貸切バス代 ③食事代 ④体験代
※IGR乗車駅による差額はございません。他社区間(青い森鉄道・JR)発着駅よりご参加の場合、他社区間の運賃は旅行代金に含まれておりません。※夕食のファーストドリンクを除く飲物代は含まれません。

●添乗員:小島谷駅出発→いわて沼宮内駅着まで同行 ●申込締切:各出発日の10営業日前まで
●利用バス会社:岩手県北バスまたは同等

ご参加対象者 ①飲酒を伴うため、20歳以上限定です。(お酒が飲めない方もご参加いただけます。)
②より多くの方にご参加いただくため、お申し込みはお1人様につき1出発日をお願いいたします。
ご参加条件 ①葛巻町の観光受入・誘客へのご意見を掲載するため、アンケートにご協力いただけます。

行程

IGR各駅 → 小島谷駅(10:20集合) → 七滝【葛巻町の名瀑「七滝」までのプチハイキング・爽やかな滝の風を全身に浴びていただきます】 → グリーンテージ【夏といえばこれ!! 高原でのバーベキューをお楽しみください】 → 平庭高原体験学習館「森のこだま館」【葛巻町の郷土料理「芋もち」作りに挑戦「芋もちのこびる(おやつ)」】 → 塚森高原【ここはまるでヨーロッパの高原?と思うほどの美しい景色!そこには360度パノラマの世界が広がります】 → 道の駅・レストハウスくずまき高原【産直でのお買い物&「冷やしくずまき鍋とくずまきワインの夕べ」】 → いわて沼宮内駅(19:20頃解散) → IGR各駅

※詳しい旅行条件を説明した書面をお渡しいたしますので、事前にご確認の上お申し込みください。
※葛巻町ならではの食や体験を盛り込んだミニツアーの実地により消費者ニーズを調査するとともに、夏期間における誘客を促進し関係人口の創出及び交流人口の拡大を図ることを目的とします。
【企画協力・協賛】葛巻町・岩手県立葛巻高校・くずまき観光地域づくり協議会

旅行企画・実施・お申し込み

IGR いわて銀河鉄道観光株式会社 **銀河鉄道観光**

(一社)全国旅行業協会会員 観光庁長官登録旅行業 第1966号 総合旅行業務取扱管理者 千田 晴宗
盛岡市青山2-2-8 営業時間:9:00~16:30(土日祝休業) TEL019-601-9992 FAX019-601-9998



6.募集

I GR 銀河鉄道観光ホームページ及び電話にて2025年6月23日から募集開始

ホーム
トピックス
オリジナルツアー
おすすめ情報
銀河鉄道観光について

最近の投稿

- 【満腹列車】日帰りモニターツアー「夏のくずまき 満腹ツアー～大自然を満喫して～」2025
■ 2025年12月24日
- お知らせ：【イベント開催】新米列車「白濁のひかり号」受付を終了させていたいただきました。
■ 2025年9月16日
- お知らせ：【八戸駅発着】「清原」北いわて歴史・文化・伝統 魅力再発見32行
■ 2025年9月3日
- 【終了しました】花いわたアドベンチャーツアーリズム 9個人・少人数グループプラン
■ 2025年8月9日
- お知らせ：【開催中】いわての鉄道乗組・乗客さんぽ（第1回）9月2・3日（日）出発 【一泊二日】
■ 2025年7月27日
- お知らせ：【開催中】いわての鉄道乗組・乗客さんぽ（第3回）11月2・3日（日）出発 【一泊二日】
■ 2025年7月27日

「夏」ならではの「くずまき」
「くずまき」ならではの「食」
「くずまき」ならではの「自然」
「アクティビティ」「自然体験」「文化体験」
み～んなまとめて、おなかも心も満たされる・・・
そんな、夏のくずまき 満腹ツアーはいかが？
★ 飲酒を伴うため、ご参加は20歳以上限定です。(お酒が苦手な方もご参加いただけます。)

6月23日…8月9日出発分完売

6月24日…8月10日出発分完売

キャンセル待ち…12名

7.参加者属性

参加者居住地



| | 岩手県 | | | | | | | | 青森県 | |
|----|-------|------|------|------|------|------|------|------|-------|----|
| | 盛岡市 | 滝沢市 | 二戸市 | 花巻市 | 奥州市 | 一戸町 | 紫波町 | 矢巾町 | 八戸市 | 計 |
| 計 | 18 | 3 | 1 | 2 | 1 | 2 | 3 | 2 | 9 | 41 |
| 割合 | 43.9% | 7.3% | 2.4% | 4.9% | 2.4% | 4.9% | 7.3% | 4.9% | 22.0% | |

8. ツアーの様子

① 小鳥谷駅でお出迎え



7.ツアーの様子とお客様の満足度
 ②バス車中で葛巻高校生がご案内

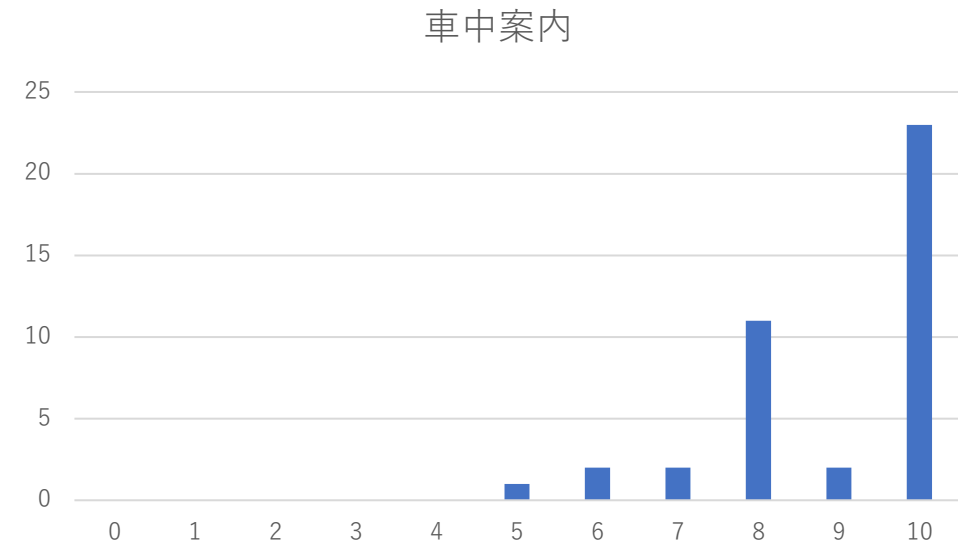

| 0 | 1 | 2 | 3 | 4 | 5 | 6 | 7 | 8 | 9 | 10 | 回答数 | Av. |
|---|---|---|---|---|---|---|---|----|---|----|-----|------|
| | | | | | 1 | 2 | 2 | 11 | 2 | 23 | 41 | 8.95 |